

0
F24-d3

F24-d2

4 554 482 71

4 554 485 30

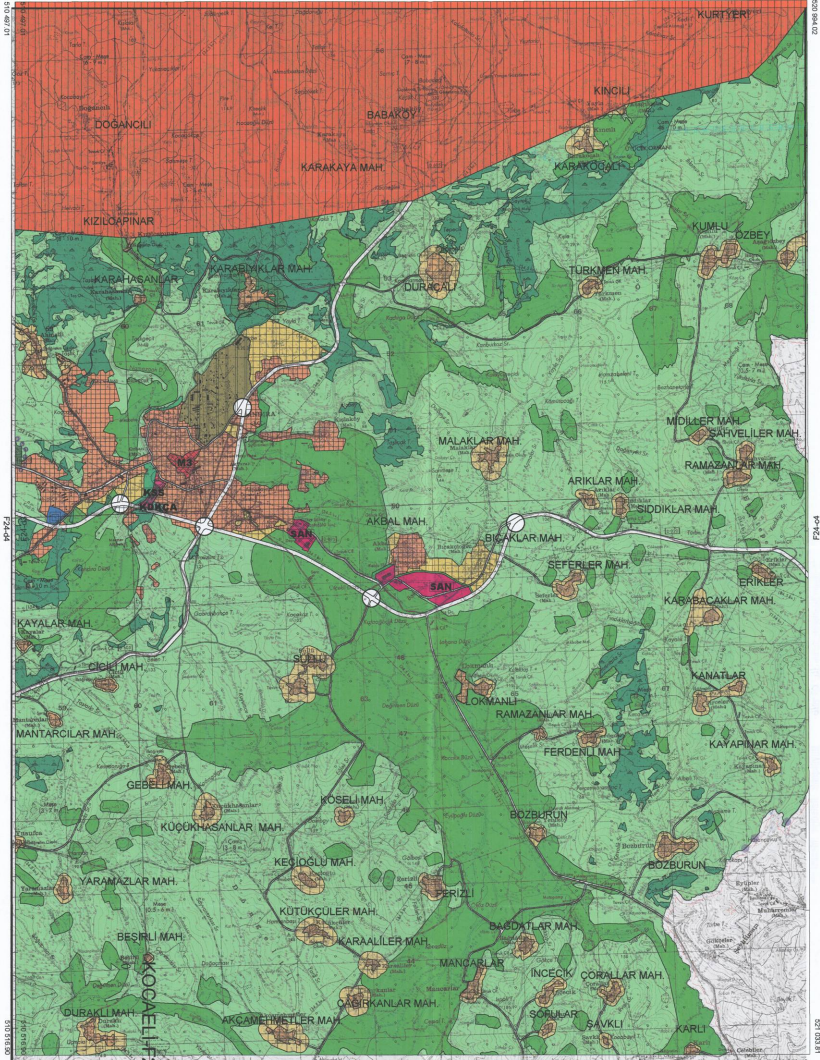

F24-d4

0
-F24-D3

1/25000

0
F24-d4
F24-d1

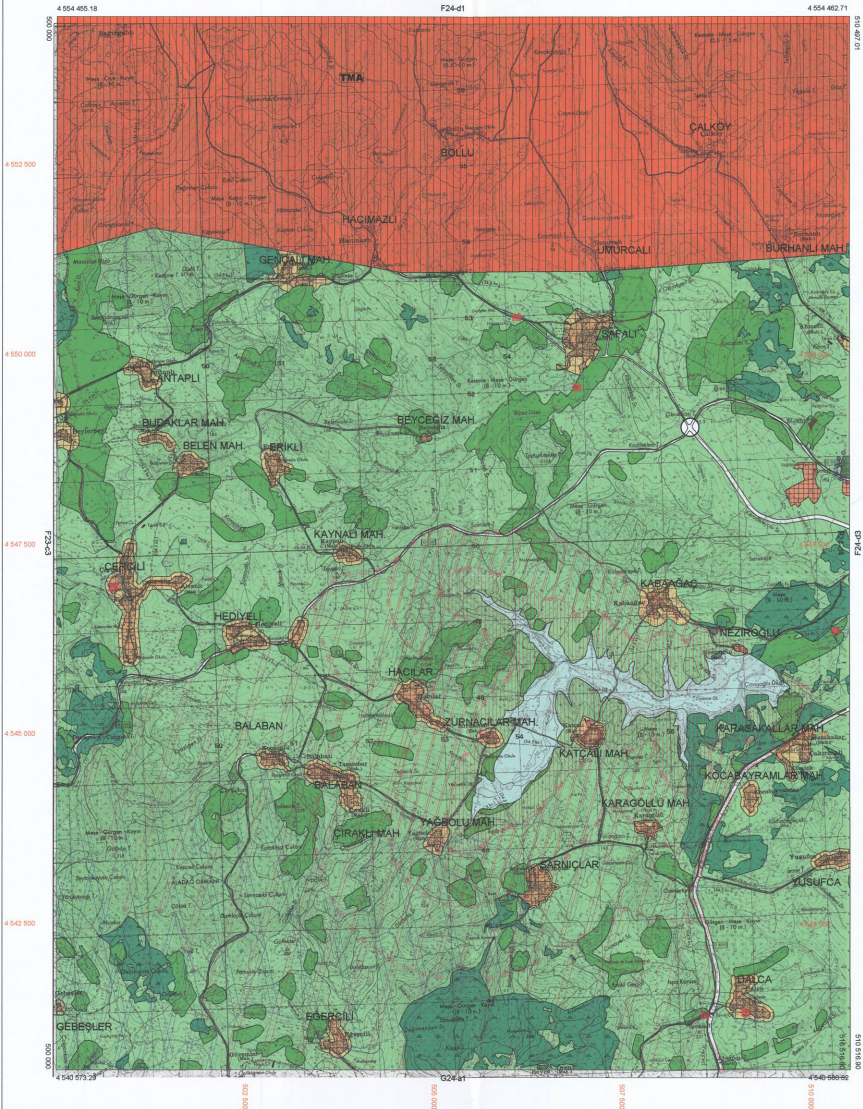

1/25000

0
-T-24-D4

01					24
02					
03					
04					
05					
06					
07					
08					
09					
10					
11					
12					
13					
14					
15					
16					
17					
18					
19					
20					
21	22	23	24	25	

KOCAELI
F24-d-18-c

F24-d-18-b

4 546 913 25

ONAY
Kocaeli Bölgesinde İnançlılar
Tarafların Katılımıyla Yapılan
Haritaların Kontrolü Esasları 198500
Özellik Sayıları Haritalar Harita 2004
Siyah İnce Haritaların Tiyaz Haritalarına
Gözetilerek ve Onaydır.

15.05.2005

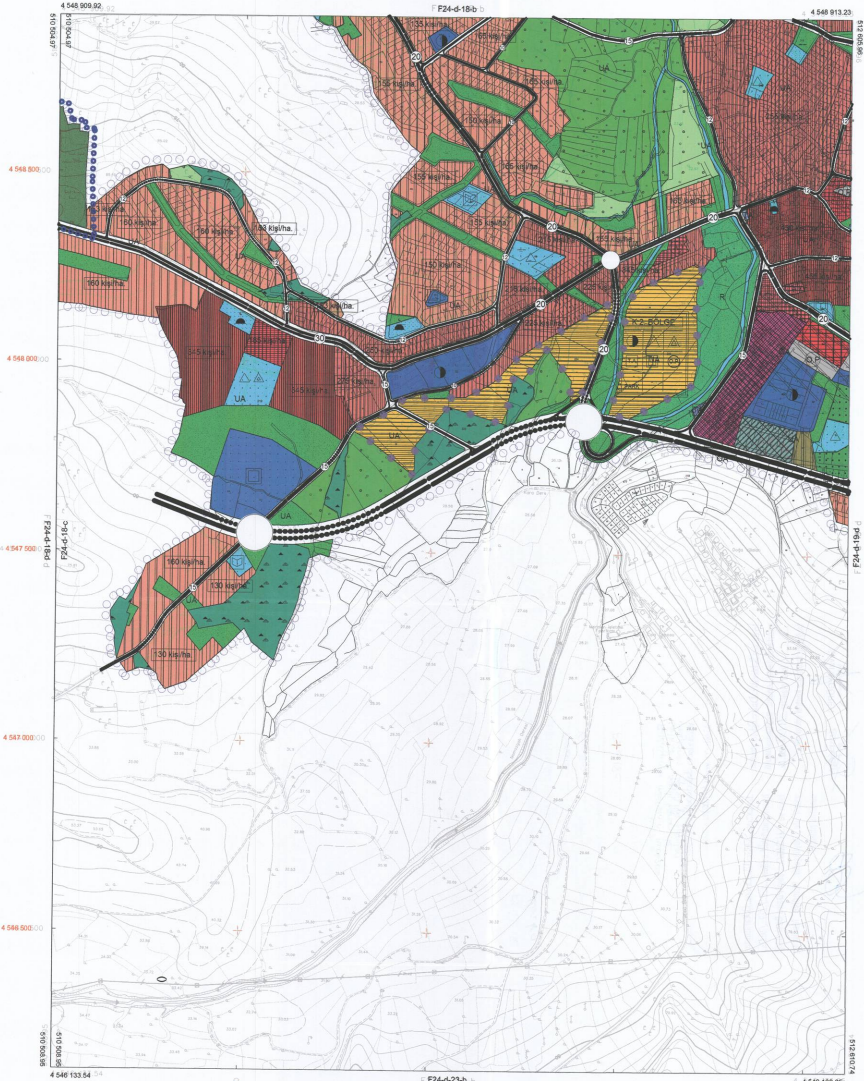

F24-d-18-b

51241074

F24-d-23-b

1/5000

Harita 2005 Tarifi Harita Fotoğrafyasız Üstlenmiş
Yapma Filmi + ANA-KESİT Planlama Sektörüne Harita
İmaratı Harita Sektörüne Harita Üstlenmiş

Proje Müdürü
Harita Üstlenmiş

KONTROL
Harita Üstlenmiş
Harita Üstlenmiş
Harita Üstlenmiş

0
KOCAELI-F24-d-18-c

01					
06					
11	D				
16					
21	22	23	24	25	

KOCAELI
F24-d-18-d

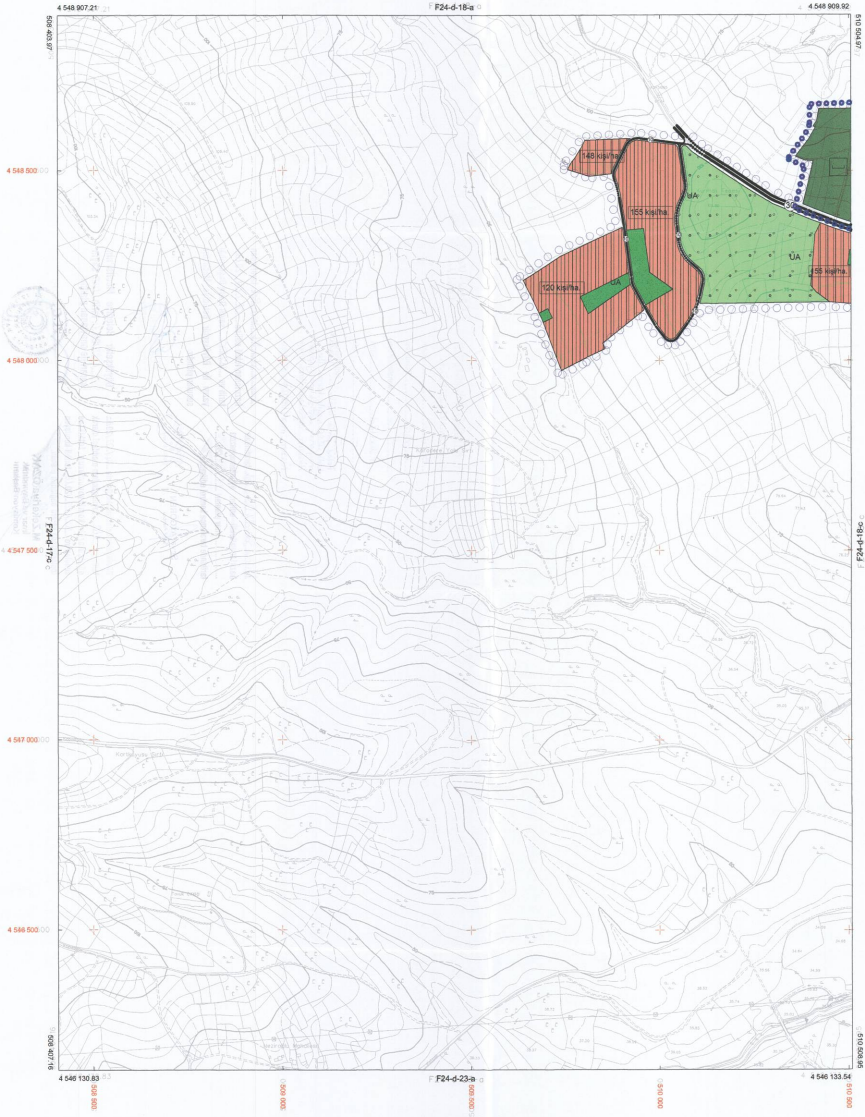

ONAY
Kocaeli Bölgesinde Bulunulan
Herhangi Bir Fotogrametrik Verimden
Yapılan Haritaların Ölçeği 1:5000
Kuvvetli Genel Haritaların Ölçeği
Sadece İçin Haritalardan Tıra Maddeleme
Daha İnce Olmalıdır.

İS 05/2005



1/5000

Harita: 2005 Tarihli Harita Fotogrametrik Üretimden
Yararlanma Yönergesi - ANA VEZNE - Planlama Servisi'ne Harita
Müdürlüğü İnceleme Servisi Tarih: 18.05.2005

Proje Müdürü
İnceleme Servisi

KONTROL
Harita Kontrolörü
Harita Kontrolörü
Harita Kontrolörü

KOCAELİ-F24-d-18-d
0

G1					
G6					
T1	D				
S1					
F1	21	22	23	24	25

KOCAELI F24-d-19-d

F24-d-19a

4 548 917 15

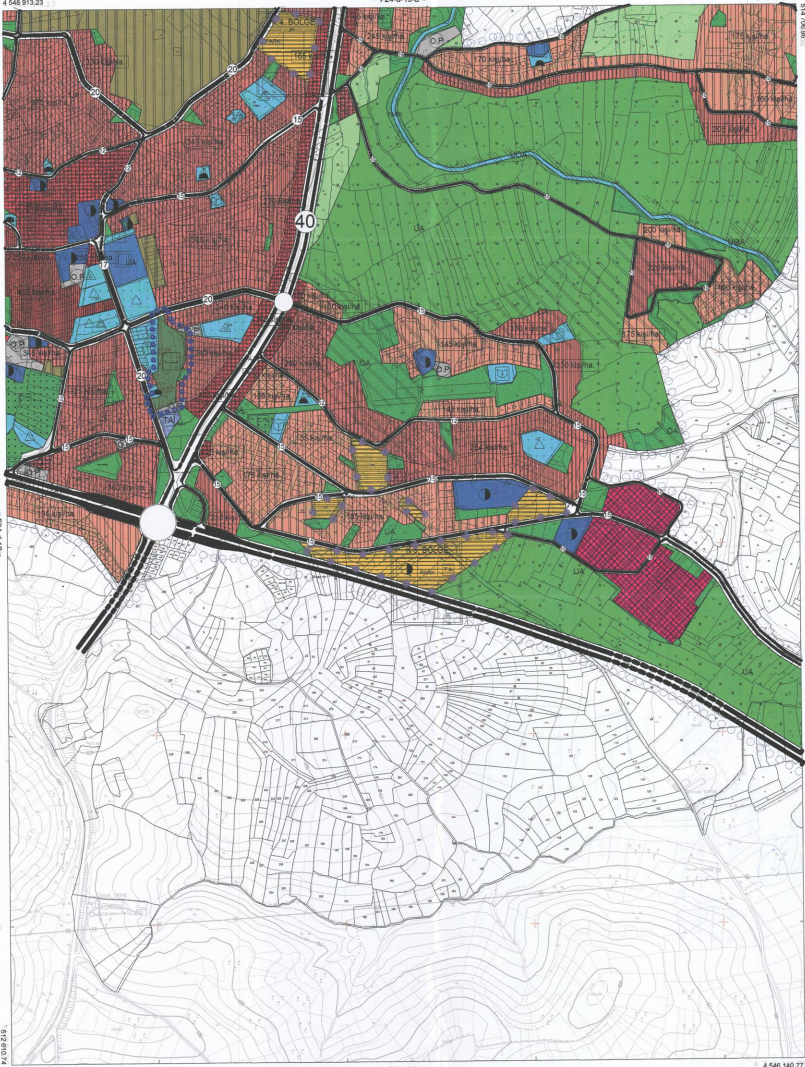

ONAY

Konaklı Belediye Başkanlığı
Planlama, Yürütme ve Yürütme
Bürosu - Konaklı İlçe M/0000
Konaklı İlçe - Konaklı İlçe M/0000
Sancaklı Köyü - Konaklı İlçe M/0000
Sancaklı Köyü - Konaklı İlçe M/0000
Sancaklı Köyü - Konaklı İlçe M/0000

15.05.2008



1/5000

Haziran 2008 Tarihli Kona Katıyerleşme Durumları,
Yatırım Filmi - 1/5000 Ölçeğinde Hazırlanmıştır.
Müdürlük, İnceleme Birimi, Şişli İlçe M/0000

Proje Mühürleri
Hazen Tamer 82008
Rezaul Karim 02.03.2009

(Handwritten signatures)

KONTROL
Tamer SEYED
Hazine Mühürleri
Hazine Mühürleri
Hazine Mühürleri

Rezaul Karim
Hazine Mühürleri
Hazine Mühürleri

KOCAELİ-F24-d-19-d
0

G22-b3

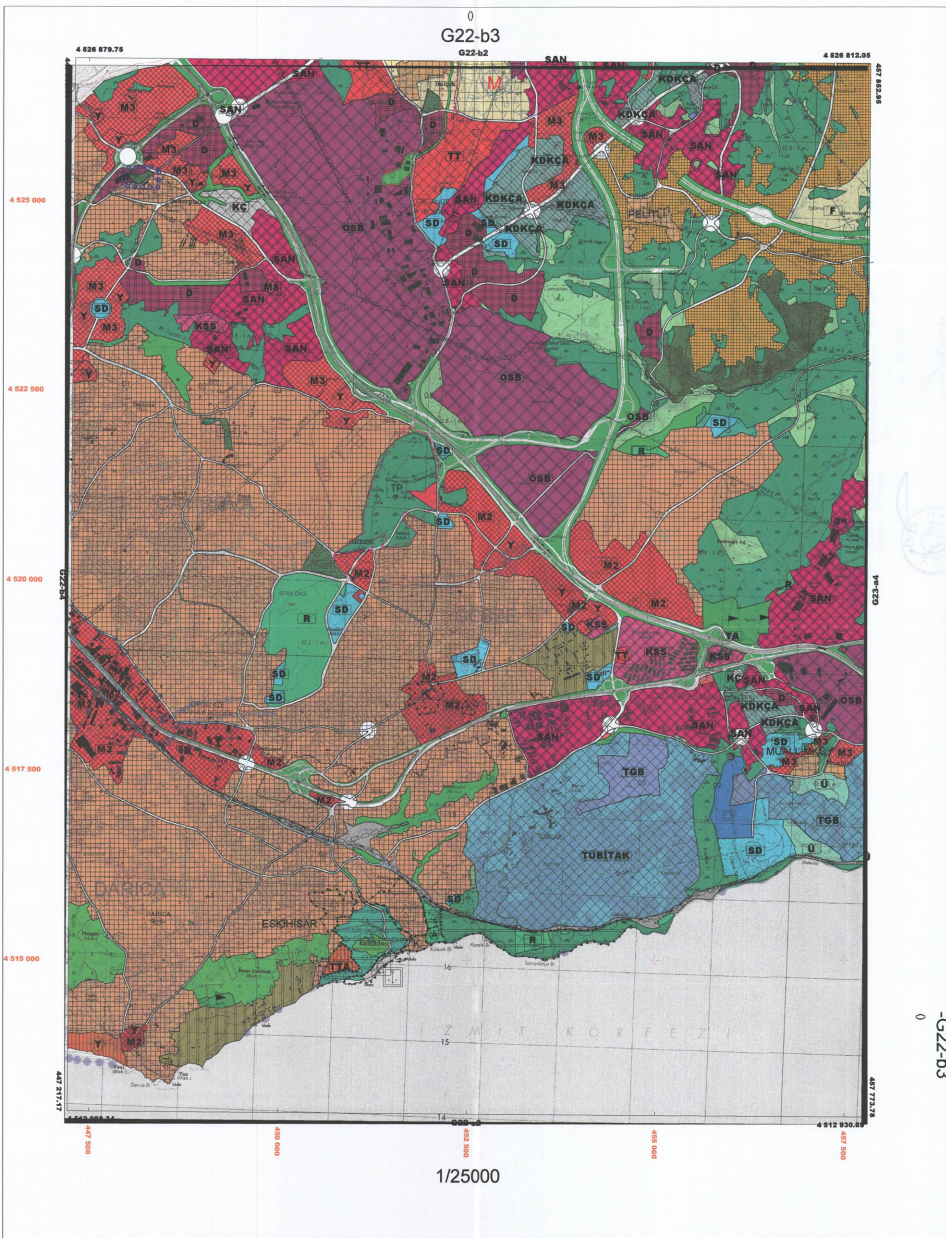

1/25000

0
-G22-b3



KOCAELI
G22-b-23-c

G22-b-23-b

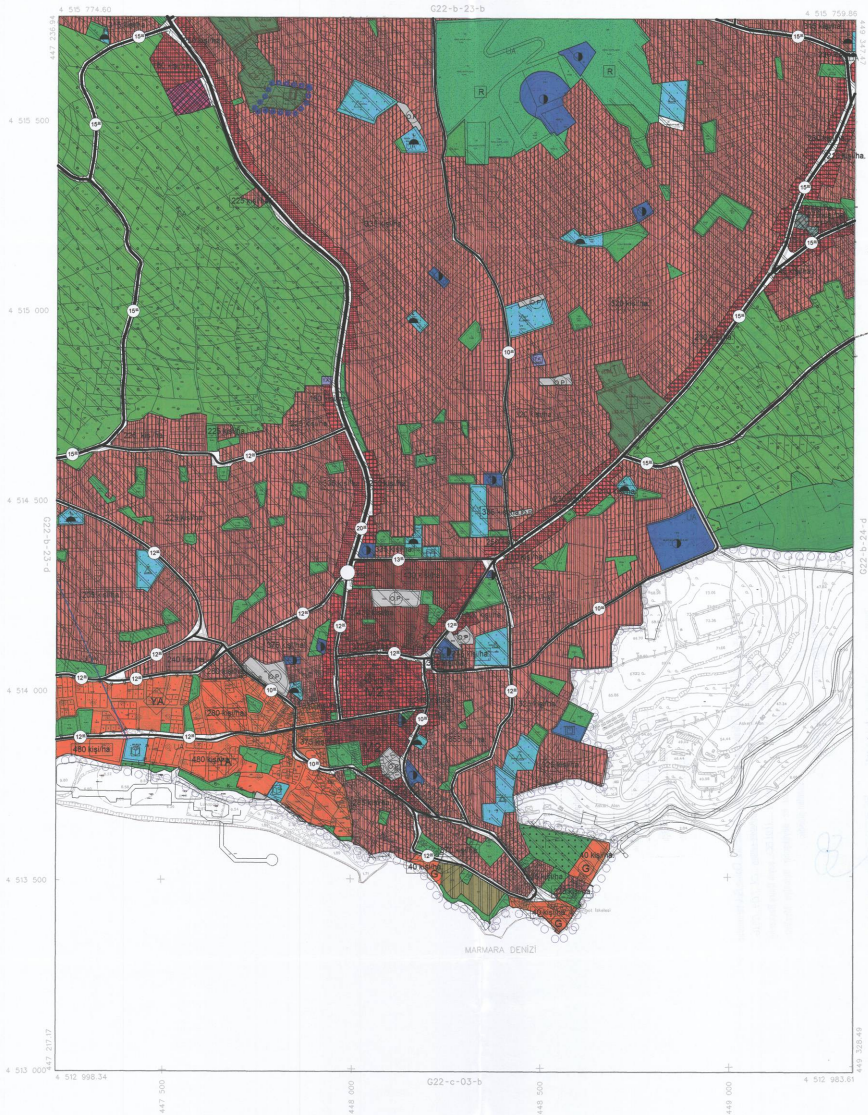

ONAY
Kocaeli Bölgesinde Belirlenen
Tarihiyle Korunulması Gereken
Yerlerin Anadolü Yılı 4000
Özellik Sayısı Haritası Harita 2304
Bölge İçerisindeki Tarihî Mekanlar
Gibi İncelenmiş ve Onay.



BAŞLIKAĞI MÜHÜRÜ
MÜHÜRÜ
MÜHÜRÜ

Haritanın 2005 Tarihli Harita Fotoğrafından Çıkarılmıştır.
Yapılan F1700 - A10-KENT Planlaması Serisiyle Harita
Mikroala Harita Servisi / Tuzluk LİM Şİ.

1:5000

KONTROL
[Signature]
Mühür: İbrahim
Mühür: Mustafa
Mühür: Mustafa
Mühür: Mustafa
Mühür: Mustafa

Proje Mühendisi
Hasan Zeynep BİDÖR
Proje Mühürü
Hasan Zeynep BİDÖR

5-C7-0-775 - 1700/00

KOCAELI

0

G23-a

F23-d

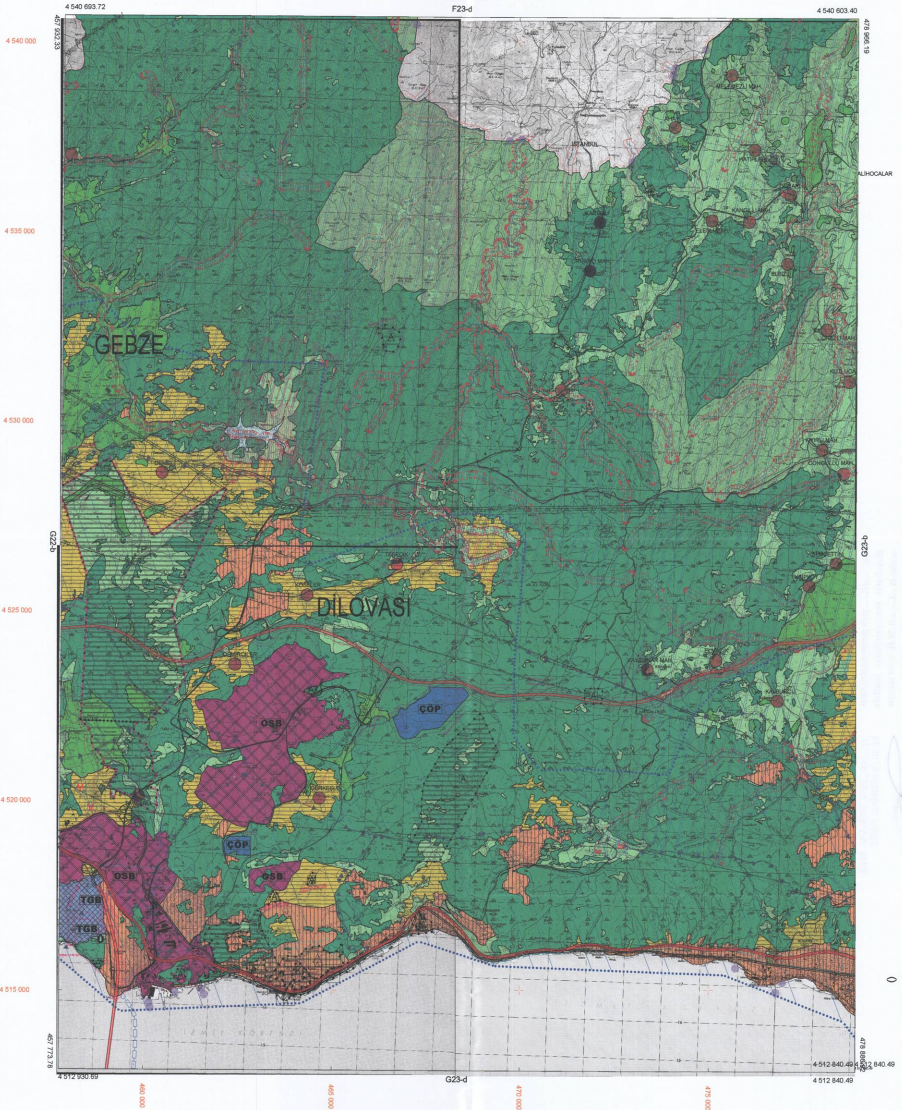

1/50000

-G23-a

0

0
G23-a3

G23-a2

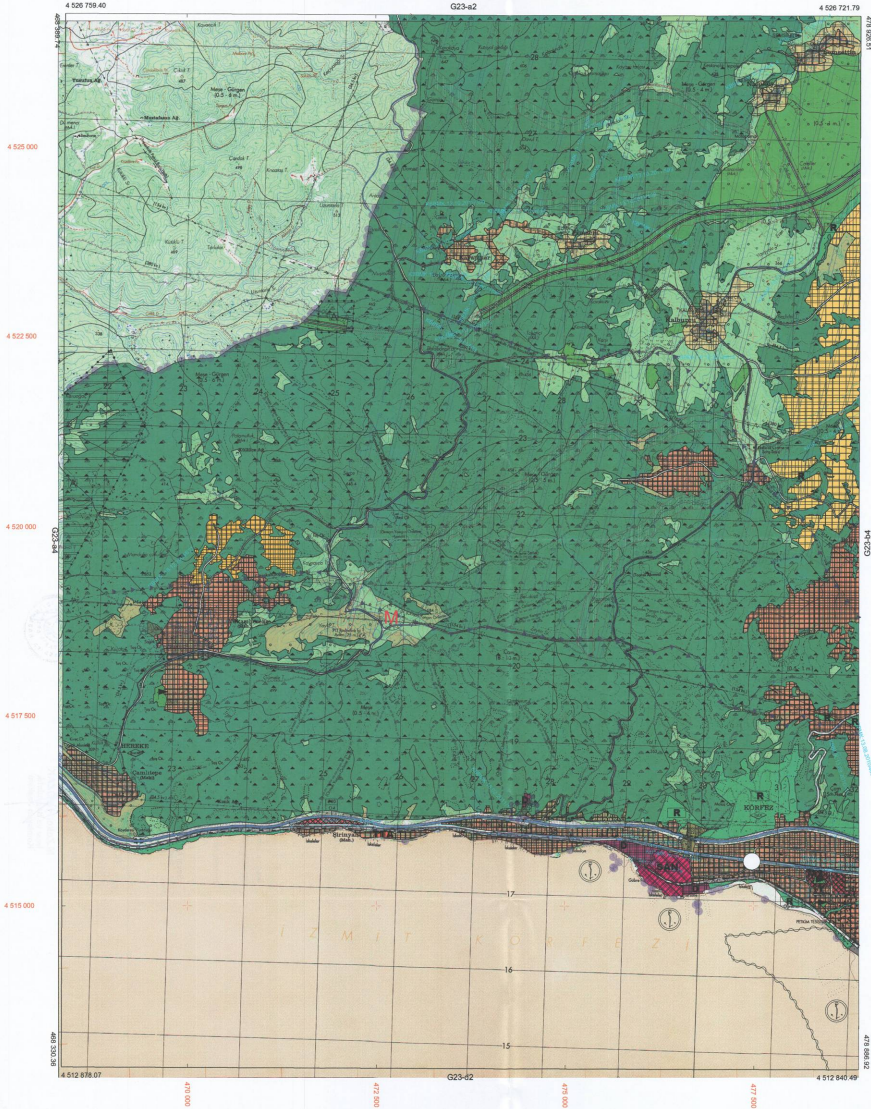

1/25000

0
-G23-a3

0
G23-a4

4 526 812.05

4 526 759.41

4 525 000

4 520 500

4 520 000

4 517 500

4 515 000

G23-3

G23-2

4 512 773.78

4 512 876.77

4 512 000

4 512 500

4 512 000

4 512 000

İZMİT KÖRFBZİ

1/25000

0
-G23-a4

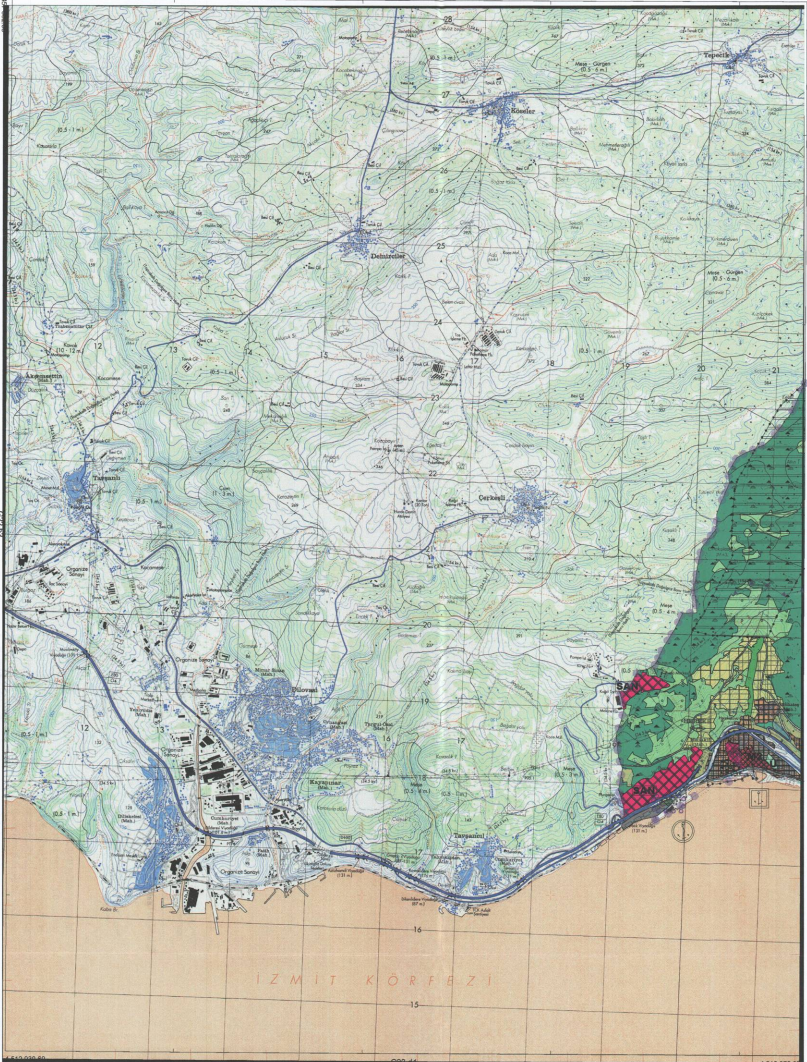

0
G23-a4

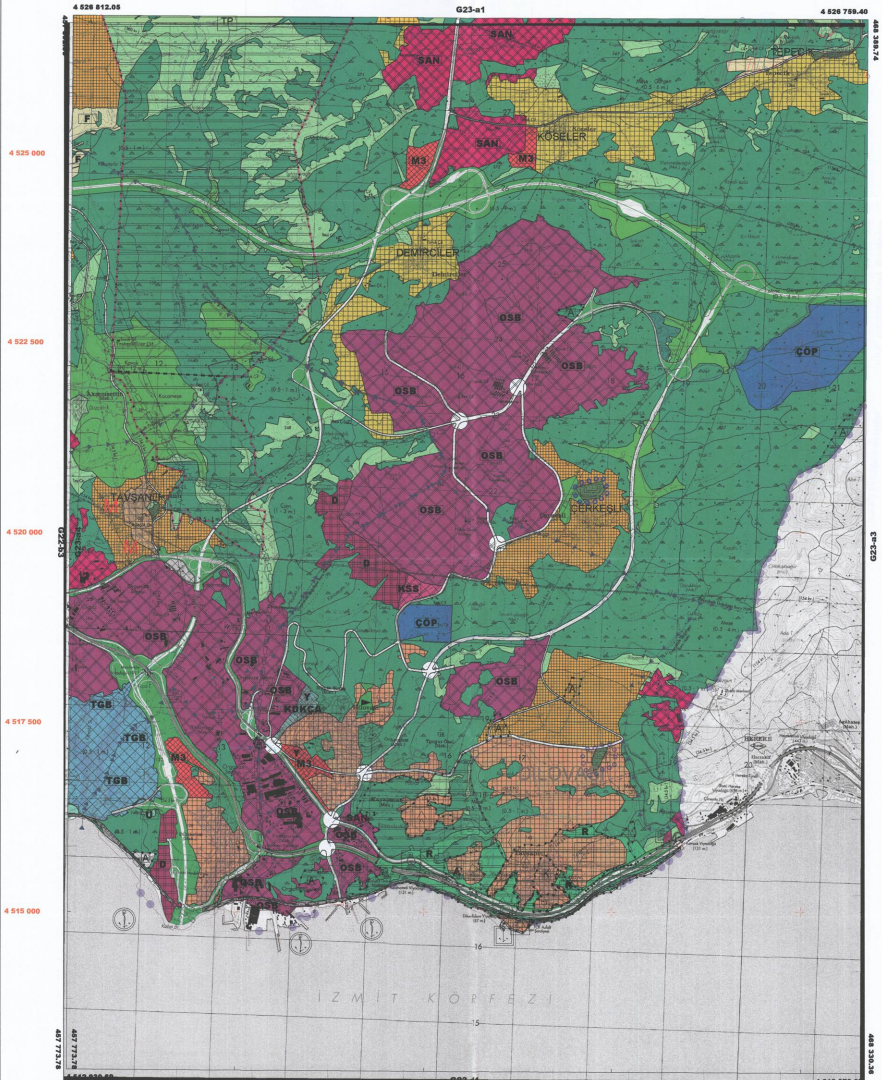

1/25000

-G23-a4
0

KOCAELI
G23-c-22-b

G23-c-17-c

ONAY

Kocaeli Bölgesel Şehircilik
Tanziminde Fotogrametrik Verilerden
Hazırlanan Kocaeli Şeh. Pl. 1/5000
Çevrel Şeh. Haritası Harita 2/8
Şeh. Planı Çiziminde 1/5000 Ölçekte
Göze İnanılmaz ve Doğrudur.

15.05.2008

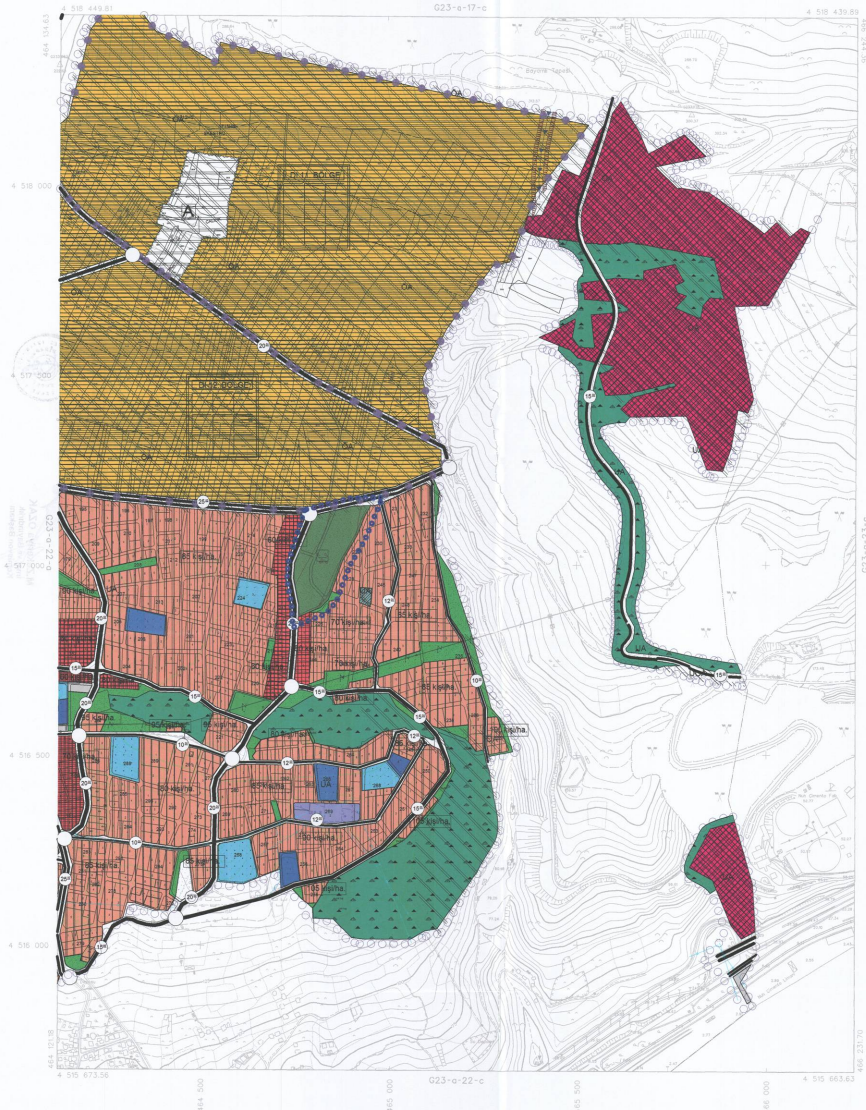

1:5000

Harita 2005 Tarafına Hava Fotoğrafından Derlenmiştir.
Yapılan Ölçme : Aşağıdaki Ölçümün Sonuçlarıdır.
Mevcut Harita Ölçümü : 1/5000

Proje Mühendisi
Hakan TUNALI

Proje Müdürü
Hakan TUNALI

KONTROL

ŞEHİR MÜHÜRÜ
Harita Mühendisi
Hakan TUNALI

ŞEHİR MÜHÜRÜ
Harita Mühendisi
Hakan TUNALI

KOCAELİ - G23-c-22-b

01	23
06	
11	A
16	
21	24
26	28

KOCAELİ
G23-a-23-a

G23-a-18-d

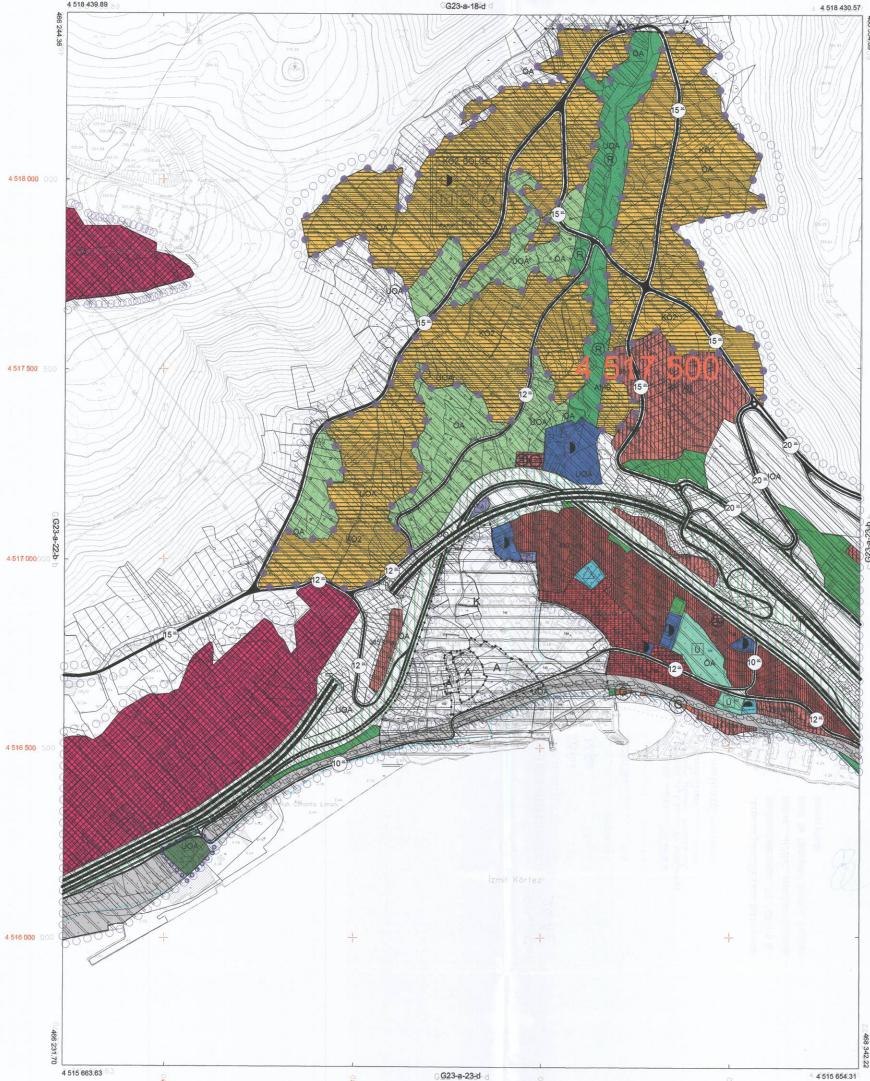

ONAY

Kocaeli Bölgesel İmar Planı
Yerleşim, Fizyografik, Hidrolojik, Hidrolik, İklim ve Çevre Etütleri
Çevre Etki Değerlendirmesi Raporu
Görsel Etki Değerlendirmesi Raporu
Görsel Etki Değerlendirmesi Raporu

15.05.2008



Harita: 2006 Tarihli Harita Fotogrametrisi Üzerinden
Yapılan Fiyah - AHA+DHT - Plajların Sınırları Haritası
Harita: 2006 Tarihli Harita Fotogrametrisi Üzerinden

Proje Müdürü
Harita Kontrol: SUDOR

Proje Müdürü
Harita Kontrol: ÖLÜKÖZÜLÜ

[Handwritten signatures]

1/5000

KONTROL

Harita Kontrol: SUDOR
Harita Kontrol: ÖLÜKÖZÜLÜ

KOCAELİ-G23-a-23-a

01						
06						
11	A					
16						
21	22	23	24	25		

KOCAELİ
G23-a-25-a

G23-a-20-g

4 519 398 20



ONAY
Kocaeli Büyükşehir Belediyesi
Tarafından Fotogrametri, Topoğrafya,
Yerleşim, Kuvvet, Ölçeği: 1:5000
Düzenli Ölçme Haritası Harita 2004
Çizim İnceleme Kurulunun 7/16 Kararıyla
Göze İnanılır ve Çizilmiştir.

15.01.2008



1:500+4-20-g

4 516 625 95

1/5000

Haziran 2005 Tarihi Hava Fotoğrafından Üretilmiştir.
Yapılan Ölçme: Fotogrametri, Topoğrafya, Yerleşim, Kuvvet, Ölçme Haritası Harita 2004
Çizim İnceleme Kurulunun 7/16 Kararıyla Göze İnanılır ve Çizilmiştir.

Proje Mühendisi
Hasan Taner SÖZÜK

Proje Modifiye
Nevzi ÖZGÖZÜMÜLÜ



KONTROL

Harika ÖZTÜRK
Harika MİNDAN
Harika VİSİK MİNDAN

Harika ÖZTÜRK
Harika VİSİK MİNDAN
Harika ÖZTÜRK Harika VİSİK MİNDAN

0
KOCAELİ-G23-a-25-a

0
G23-b3

G23-b2

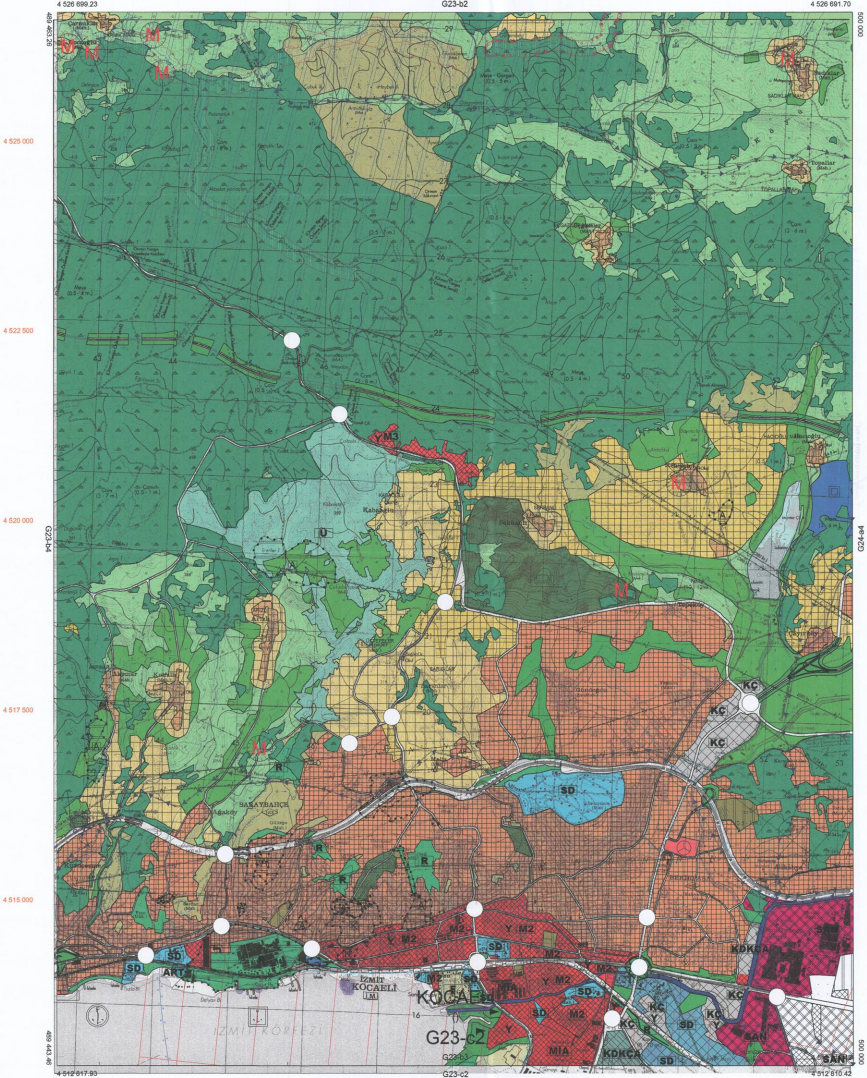

1/25000

01					
06					
11	B				
16					
21	22	23	24	25	

KOCAELI
G23-b-16-a

(G23-b-11'de)

4 523 938.70

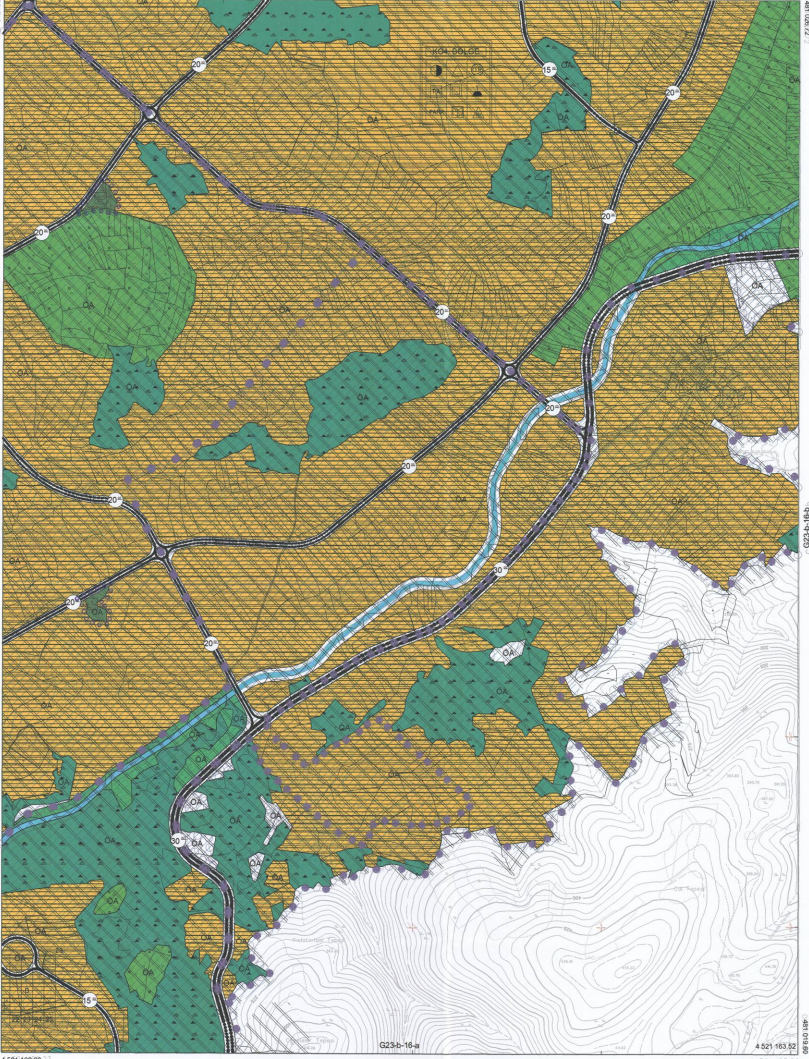

DNAY
Harita Bilgi Sistemi Hizmetleri
Ticaret Sicil No: 270900
Orman Bakanlığı Harita 294
Siyah Harita Kurumu'na Yatırılmıştır
Görsel İzlenim ve Ölçüm

15.05.2009



G23-b-16-a
G23-b-16-b
G23-b-16-c

1/5000

Harita 2009 Tarihli Hava Fotoğrafından Üretilmiştir.
Yapma Yöntemi : Aerial-Photogrammetry
Mantoluk İsmail Demirel / Harita Uzmanı

Proje Mühendisi: Hasan Torun SSGOR
Proje Mimarı: İsmail ÖLÇÜKÇÜOĞLU

KONTROL
Harita Kontrolörü: İsmail Demirel
Harita Kontrolörü: İsmail Demirel
Harita Kontrolörü: İsmail Demirel

KOCAELI-G23-b-16-a

01	
06	
11	B
16	
21	22,23,24,25
26	

KOCAELİ
G23-b-19-c

G23-b-19-b

4 821 141.88

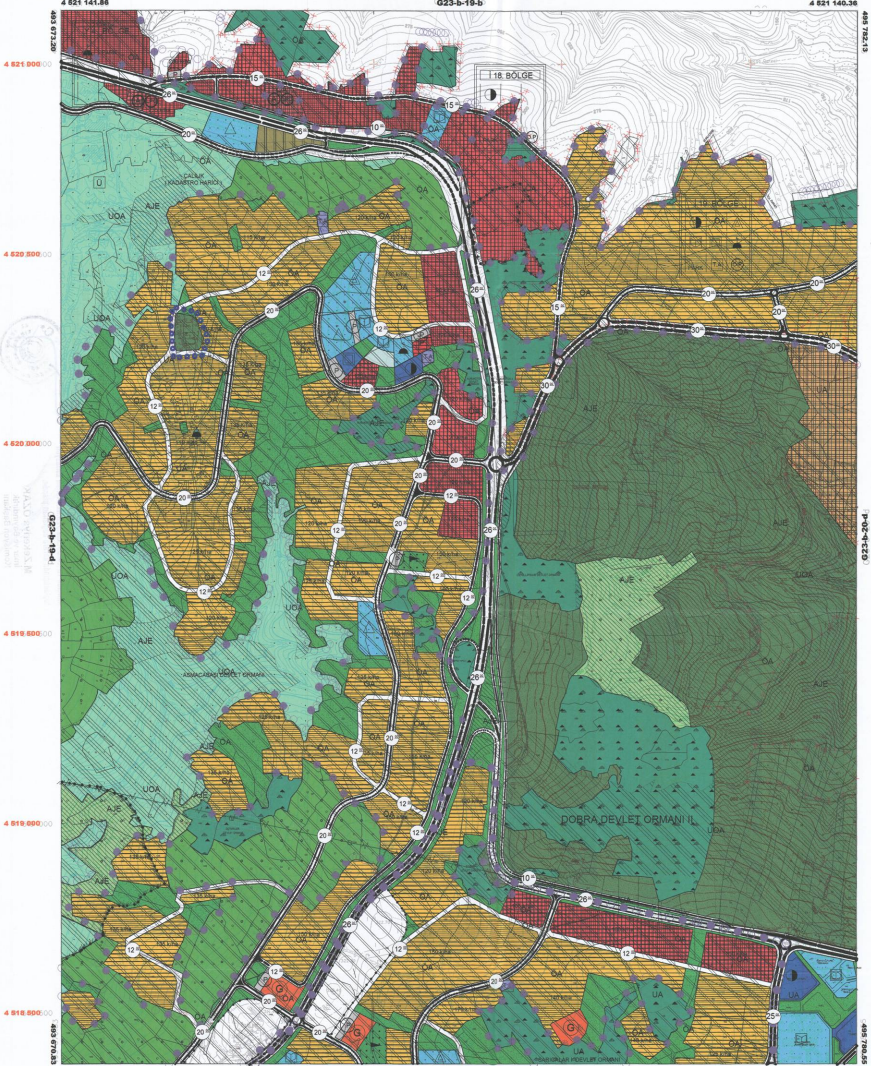

4807 7842.15

ONAY
Resmî Mühürle Onaylıdır
Tarihi: 05.08.2008
Yapılan İşlem: Fotogrametrik Çizim
Nüfus: 10000
Çizim Ölçeği: 1/5000
Harita No: 19-c
Bu Harita 1/5000 Ölçeğinde Çizilmiştir
Ölçeği Değiştirilmiştir.



4 821 000.00
4 820 500.00
4 820 000.00
4 819 500.00
4 819 000.00
4 818 500.00
4 818 000.00
4 817 500.00

4807 7842.15

4807 7842.15

1/5000

Harita: 2005 Tarım Harita Fotogrametrisi Çizimliği
Yapılan İşlem: FİRMALARA HİZMET VERİLEN HARİTA
MÜHÜRÜ (Resmî Mühür) Harita No: 19-c

Proje Sorumlusu
Harita Sorumlusu
Proje Müdürü
Harita Sorumlusu

KONTROL
Harita Sorumlusu
Harita Sorumlusu
Harita Sorumlusu

KOCAELİ-G23-b-19-c

01		23
02		
03		
04		
05		
06		
07		
08		
09		
10		
11	B	
12		
13		
14		
15		
16		
17		
18		
19		
20		
21		
22		
23		

KOCAELI
G23-b-24-b



ÜNAY

Kocaeli Büyükşehir Belediyesi
İzmirlişehir Katılamazlı-Şirvanlı
Yapılaşma Alanı
Kocaeli İlçe Mülkiyet ve Kadastro Genel Müdürlüğü
Mülkiyet ve Kadastro Genel Müdürlüğü

15.06.2008



Harita 2005, Tarih: Yeni Yayımlanmış Harita
Yapılaşma Alanı - AMA-NEB Planlama Sahası Harita
Mülkiyet ve Kadastro Genel Müdürlüğü

Prof. M. Kemal
Mimar: Yılmaz SÖZÜK

Prof. M. Kemal
Harita: ÖZGÜR ÖZGÜR

1/5000

KONTROL

Harita: ÖZGÜR ÖZGÜR
Harita: M. Kemal
Harita: M. Kemal

Harita: ÖZGÜR ÖZGÜR
Harita: M. Kemal
Harita: M. Kemal

KOCAELİ-G23-b-24-b
0

0
G23-c

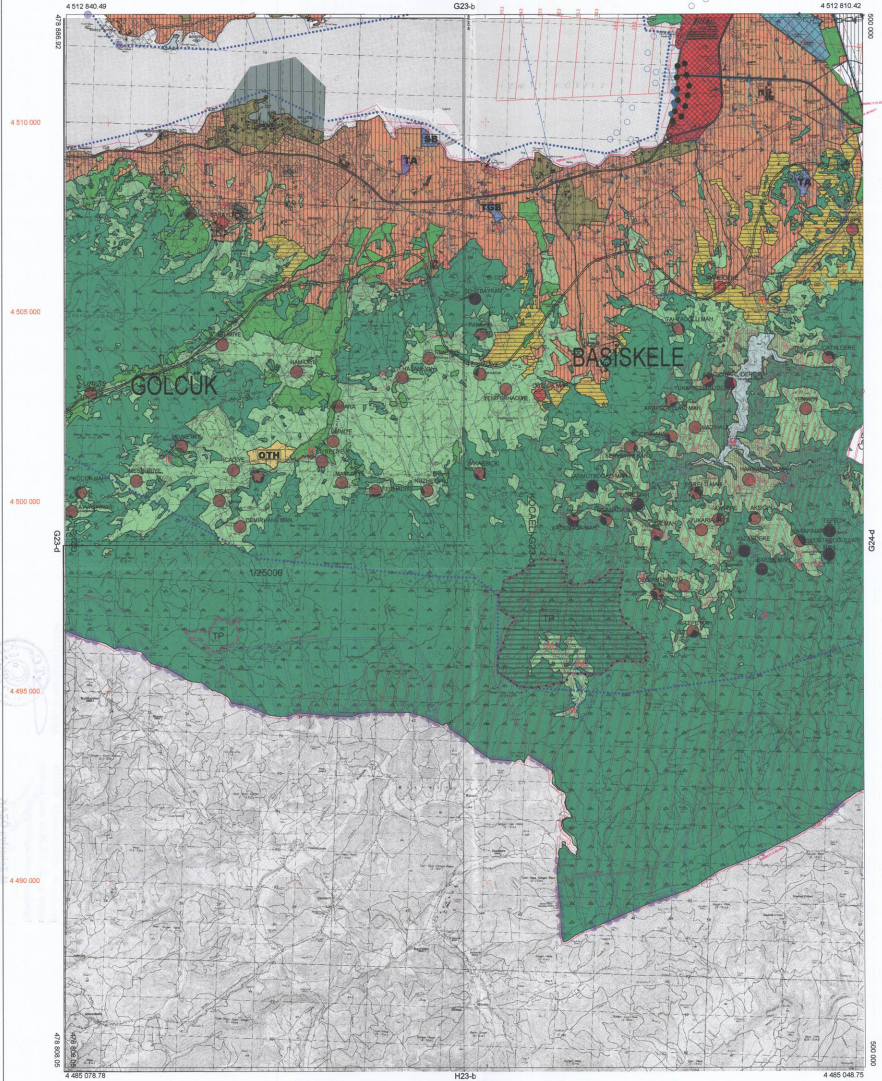

1/50000

0
-G23-c



KOCAELI G23-c-02-d

G23-c-02-a

4 510 048.93

4 510 053.44

4 510 053.44

4 509 000
4 509 500
4 509 000
4 508 500
4 508 000
4 507 500



4 507 000

ONAY
Kocaeli Büyükşehir Belediyesi
Tarihiyle Fotogrametri Yöntemi
Yapılan Kocaeli İlinin 1:5000
Ölçekli Topoğrafik Haritası 2016
Sırtı İleri Kameralarla 7/6 Hassaslık
Göze İnanılır ve Ölçülür.

15.07.2008



G23-c-02-b

4 507 000

1:5000

Haritanın 2008 Tarihli Harita Fotogrametrisinde Güncellenmiştir.
Yapılan Foto ve Aerial-DEM Yöntemiyle Sektörel Harita
Ayrıca İleri Kameralarla Ölçülen Lota Bİ.

Projeyi Hazırlayan
Harita Yöntemi SİDOR
Projeyi Hazırlayan
Harita Yöntemi SÖLÜKÇÜOĞLU

KONTROL
Harita Sektörü Harita Yöntemi Harita Yöntemi Harita Yöntemi
Harita Sektörü Harita Yöntemi Harita Yöntemi Harita Yöntemi

KOCAELİ - G23-c-02-d

01	02	03	04	05
06	07	08	09	10
11	C			
12				
13				
14				
15				
16				
17				
18				
19				
20				
21				
22				
23				
24				
25				

KOCAELI
G23-c-04-c

G23-c-04-b

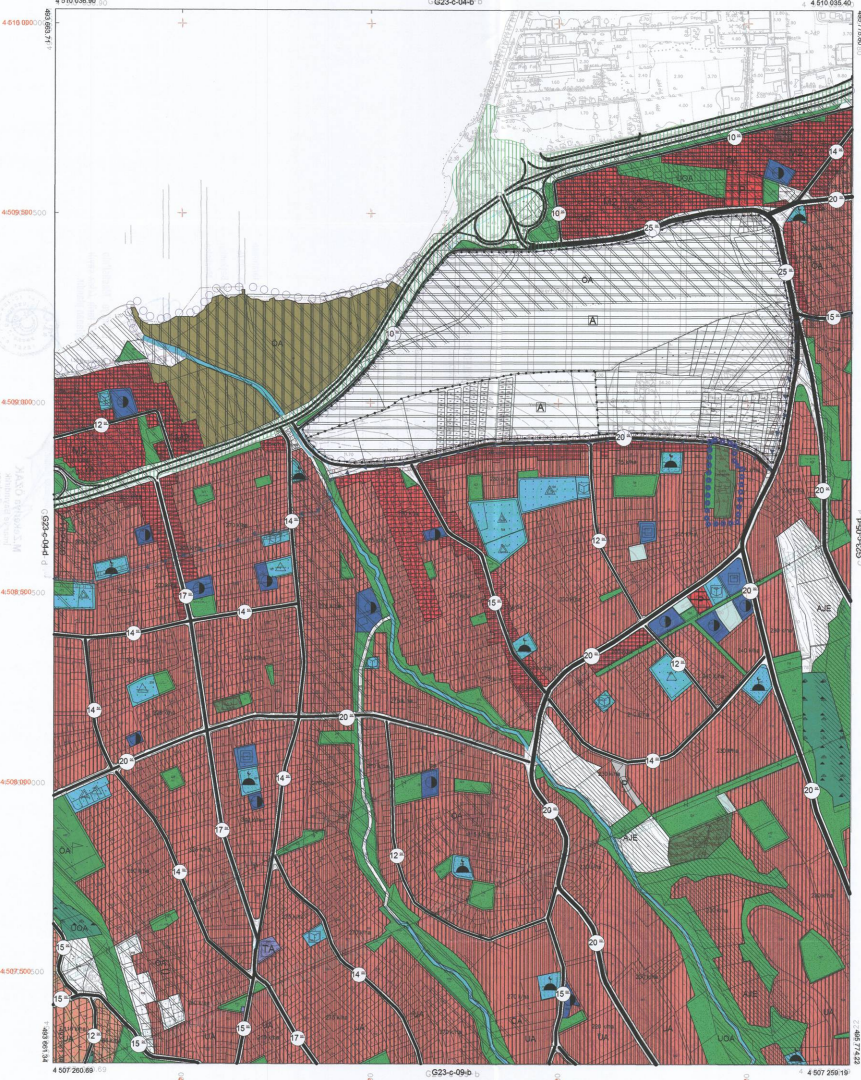

DNAY
Kocaeli Büyükşehir Belediyesi
Ticaret İlçe Müdürlüğü, Harita
Yapılan Ölçek: 1/5000
Harita Ölçüsü: Harita No: 3304
Saplı İmar Konutları 7.Ye İlişkin
Çizim İnceleme ve Onay.

15.02.2008



Kocaeli Büyükşehir Belediyesi
Ticaret İlçe Müdürlüğü
Harita Şube Müdürlüğü

PROJE ÇİZİMİ

4 509 980.00

4 507 299.69

4 507 299.19

1/5000

Harita 2005 Tarzı Harita Fotoğrafından Üretilmiştir.
"Harita Firması - ANK-İST" Harita Satış ve Hizmetleri
Mimarlık İnşaat Sanayi Ticaret Ltd Şti.

Proje Mühendisi: Hasan Tuner SİĞİRCİ
Proje Mühendisi: Nesrettin ÖLÜCCÜOĞLU

KONTROL
MUSTAFA ÇETİNER
Harita Mühendisi
Muharrem Harun Şahin
SERCAN ÇELİK
Harita Tekniker Yardımcısı
Harita Tezkeresi No: 10000/2007

KOCAELİ-G23-c-04-c

0

01	02	03	04	05	06	07	08	09	10	11	12	13	14	15	16	17	18	19	20	21	22	23	24	25	

KOCAELI
G23-c-04-d

ONAY

Kocaeli Bölgesinde Devletleşen
Ticari Sektörün Fotoğraflı Haritasının
Yapılması İçin 15.000 Ölçekli Sayısal Haritaların Hazırlanması
Projesi İçerisinde Yer Alan Alanların
Kullanım Amaçlarının Belirlenmesi İçin

15.05.2006



1/5000

Harita 2556 Tarih Hava Fotoğraflarından Çizilmiştir.
Yapılan Firma : ANA-HEM Fotoğraflama Sanayi ve Hizmetleri
Mimari İşletim Sanayi Ticaret Ltd. Sti.

Proje Mühendisi: Nezir ÜNÜK
Harita Tasarım Gözetmeni: Mustafa ÖZDEMİR

(Handwritten signatures)

İNŞAAT MÜHÜRÜ
Tuncay SEVİER Harita Mühendisi
Harita Tasarım Gözetmeni Mustafa ÖZDEMİR Harita Mühendisi

KOCAELI-G23-c-04-d
0

01					23
08					21
14	C				20
16					19
G	21	22	23	24	25

KOCAELI
G23-c-10-a

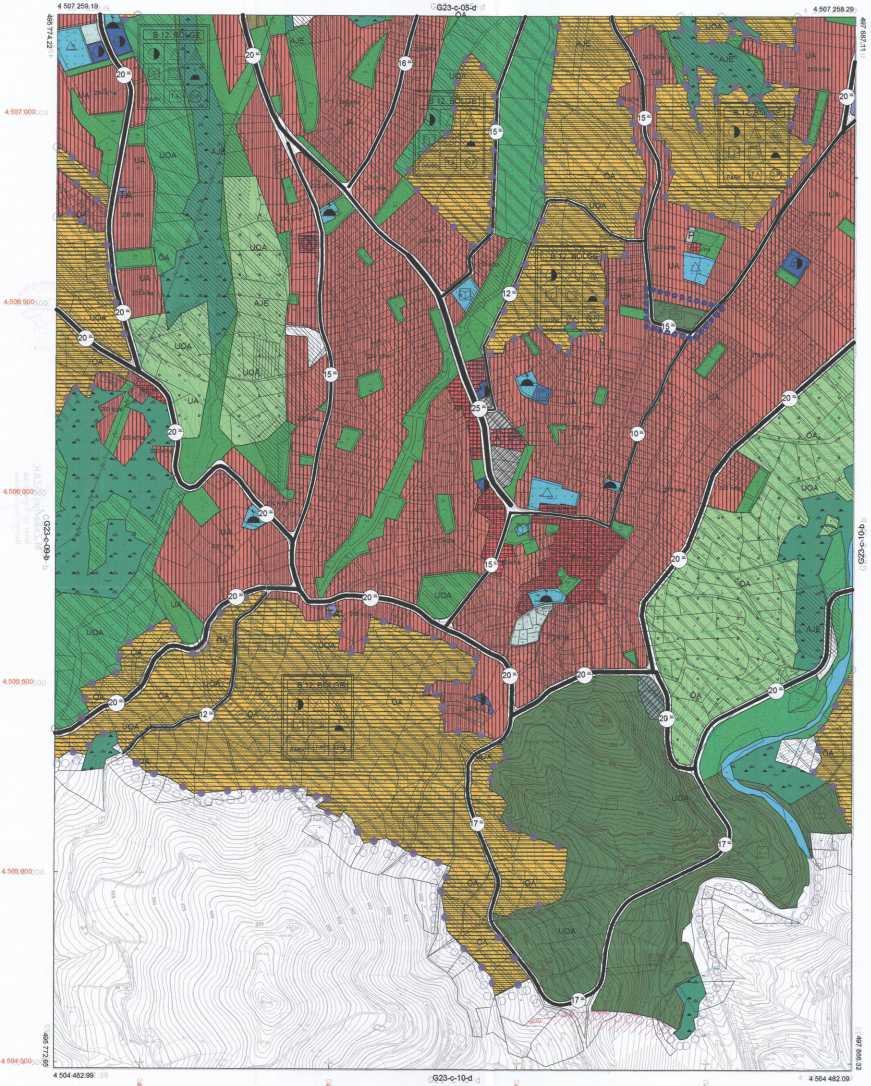

ONAY
Kocaeli Bölgesel İmaratın
Kullanım Planlamasının Çizimden
Kaldırılan Kısımları İmza Altı 10000
Kilometre Karelik Ölçekli Haritası İçin
Şehir İmarat Kurumunun 7/4 Maddesinde
Zikre İhtiva Edilen ve Diğer...

15.08.2006



1/5000

Haziran 2005 Tarihi İktisadi Fotoğrafyadan Üretilmiştir.
Harita Firması : ANA-İSİM Harita Sanayi ve Ticaret A.Ş.
Mevcut Harita Sanayi Tescilli Ltd. Şti.

Proje Sorumlusu
Harita Kontrolörü

Proje Sorumlusu
Harita Kontrolörü

KONTROL
Harita Kontrolörü
Harita Kontrolörü
Harita Kontrolörü

Serkan ÖZLER
Harita Kontrolörü
Harita Kontrolörü

KOCAELI-G23-c-10-a
0

0
G23-d

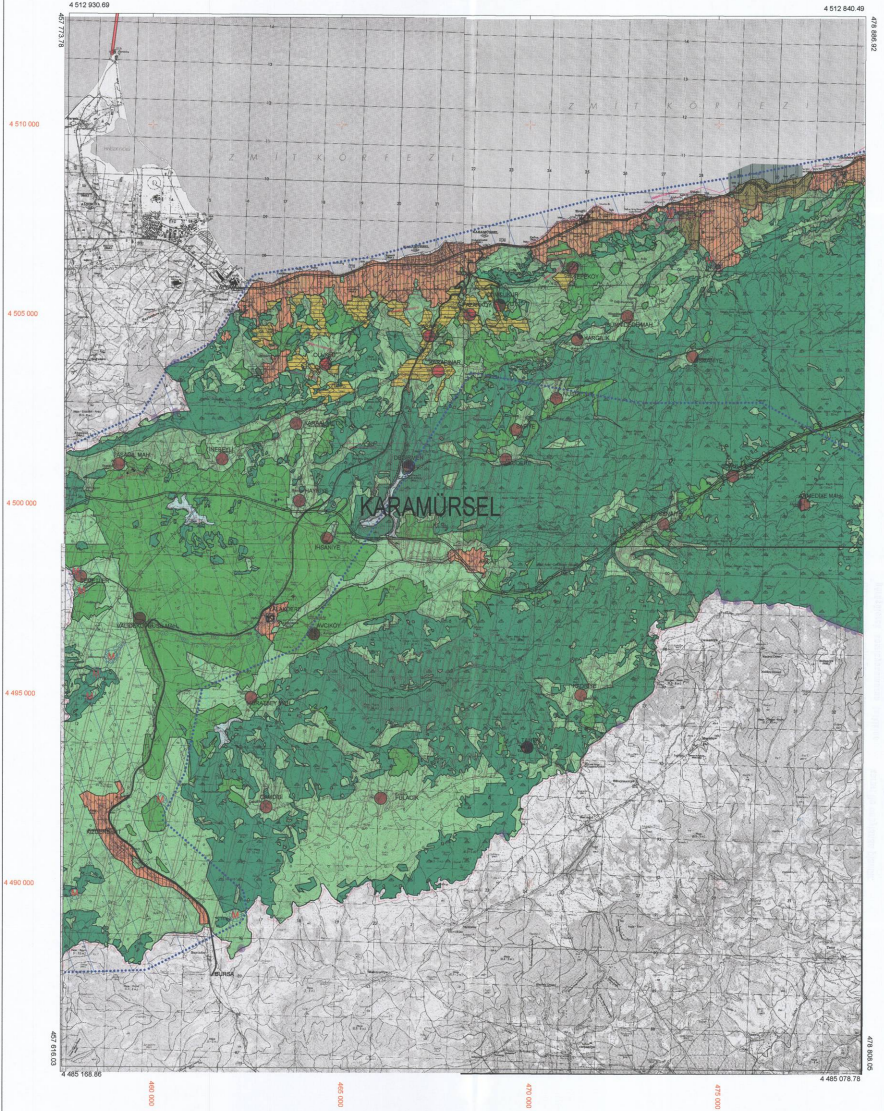

1/50000

0
-G23-d

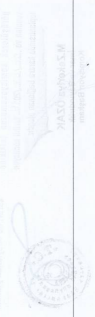

0
G23-d2
G23-d3

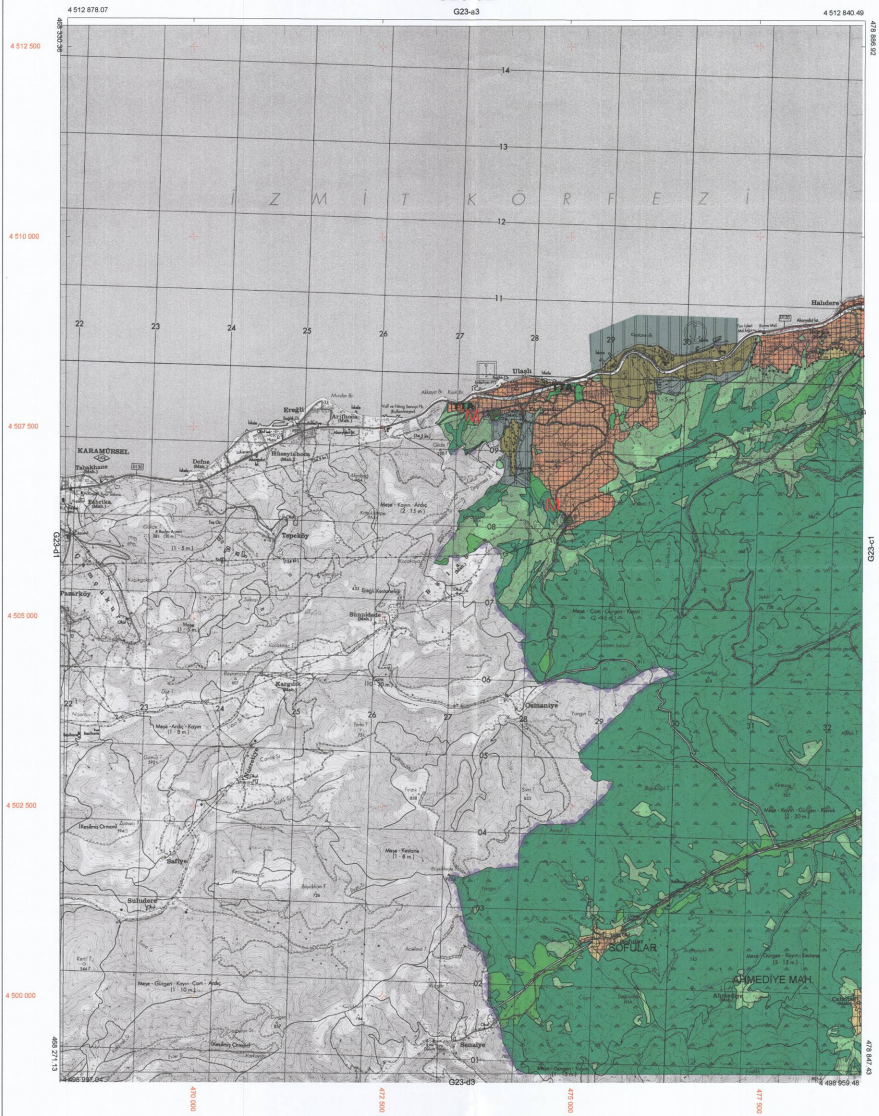

1/25000

0
-G23-d2

01					
06					
11	D				
16					
21	22	23	24	25	

KOCAELI G23-d-08-a

G23-d-08-a d

ONAY

Kocaeli Büyükşehir Belediyesi
Yerel Yürütme Kuruluşu, Yerel Yürütme Kuruluşu İçin 33.15000
Şehircilik Şube Müdürlüğü Harita Şube
Şehir İmar Kanununa 1/2 Milyonda
Ölçek İmalat ve Çizim
15.10.2008

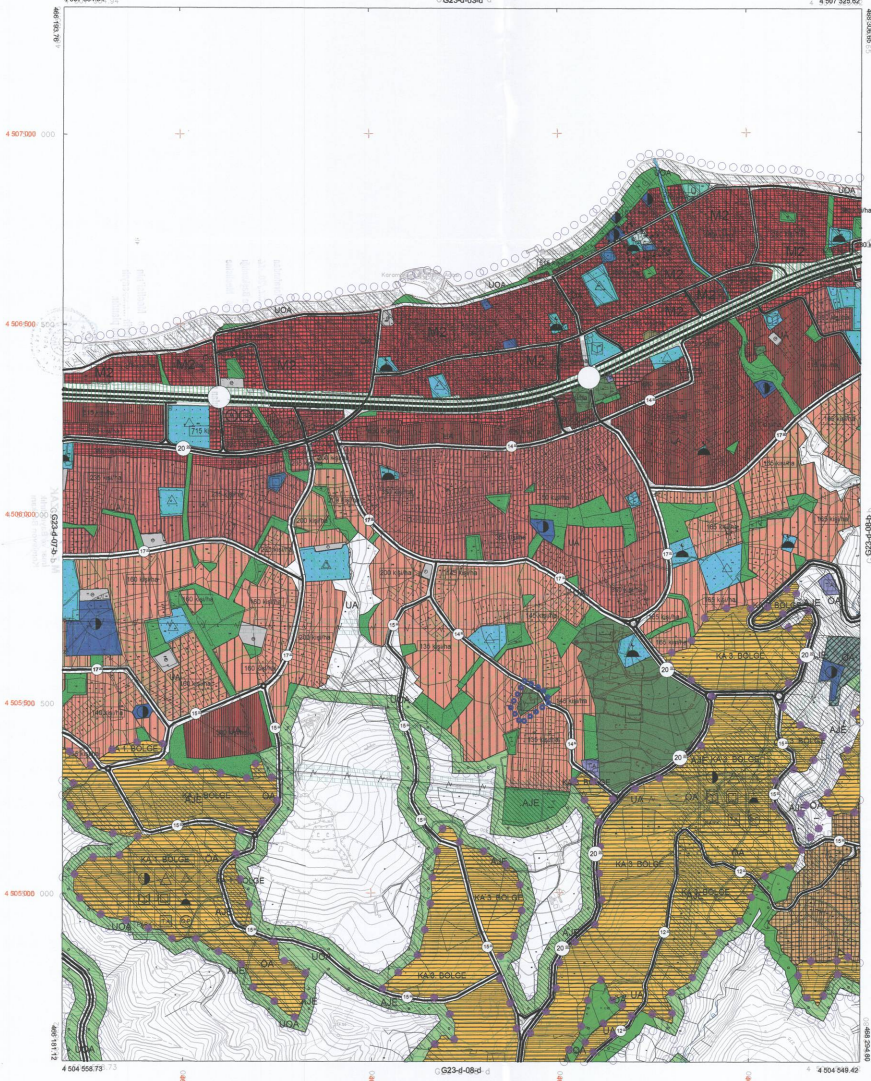

1/5000

Haziran 2008, Terzifi Harita Fotoğrafçularca Üretilmiştir.
Yapımın Firması: İMA-İSİC Planlama Sanayi ve Ticaret Ltd. Şti.
Mimarlık Başlatma Şirketi: İMA-İSİC Planlama Sanayi ve Ticaret Ltd. Şti.

Proje: Mülkiyet Haritası
Harita: 1/5000
Proje: Mülkiyet Haritası
Harita: 1/5000

KONTROL
Harita Şube Müdürü
Harita Şube Müdürü
Harita Şube Müdürü

KOCAELI-G23-d-08-a
0

01
02
03
04
05
06
07
08
09
10
11
12
13
14
15
16
17
18
19
20
21
22
23
24
25

KOCAELI
G23-d-13-d

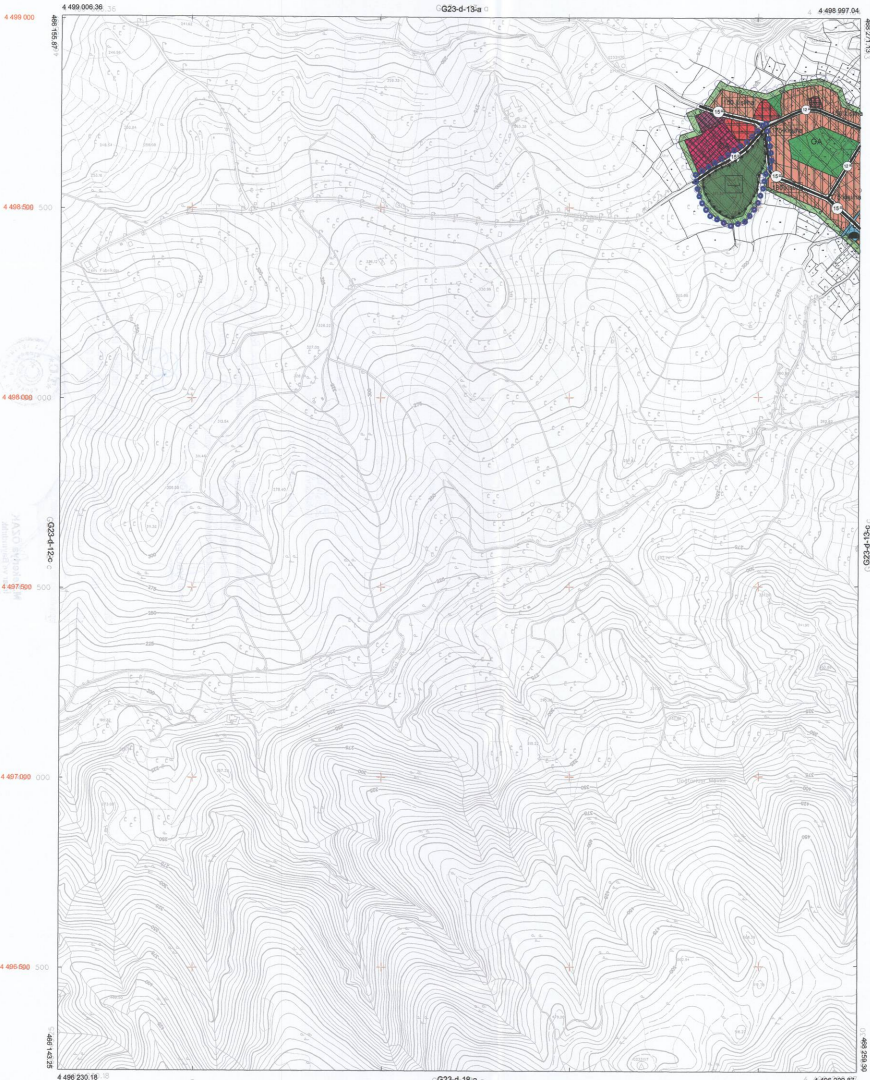

ONAY
Kocaeli Büyükşehir Belediyesi
Fen İşleri - Fatihpaşa'da Yaşamın
Yerleşim - Kocaeli İliçe 26 1/5000
Ölçekli Çizim - Harita No: 23a
Saha İşleri - Kurumlar: Tpa Mülkiyeti
Saha İnceleme ve Çizim.

15.08/2008



Harita: 2005 Tarihli Hava Fotoğrafından Üretilmiştir.
Tema: Fina - AKA-İKT - Planlama Şirketleri Harita
Merkezi İnşaat Sanayi Ticaret Ltd Şti.

Proje Müdürü: *[Signature]*
Proje Sorumlusu: *[Signature]*

1/5000

KONTROL
[Signature]
Tarihli SEVİŞEK Harita Mühendisi
Mehmet Harika San
Tarihli ÖZLER Harita Yüksek Mühendisi
Harita Kadastre Mimar Yazar

KOCAELI-G23-d-13-d

01					
02					
03					
04					
05					
06					
07					
08					
09					
10					
11					
12					
13					
14					
15					
16					
17					
18					
19					
20					
21					
22					
23					
24					
25					

23

KOCAELI
G23-d-16-d

G23-d-16-a

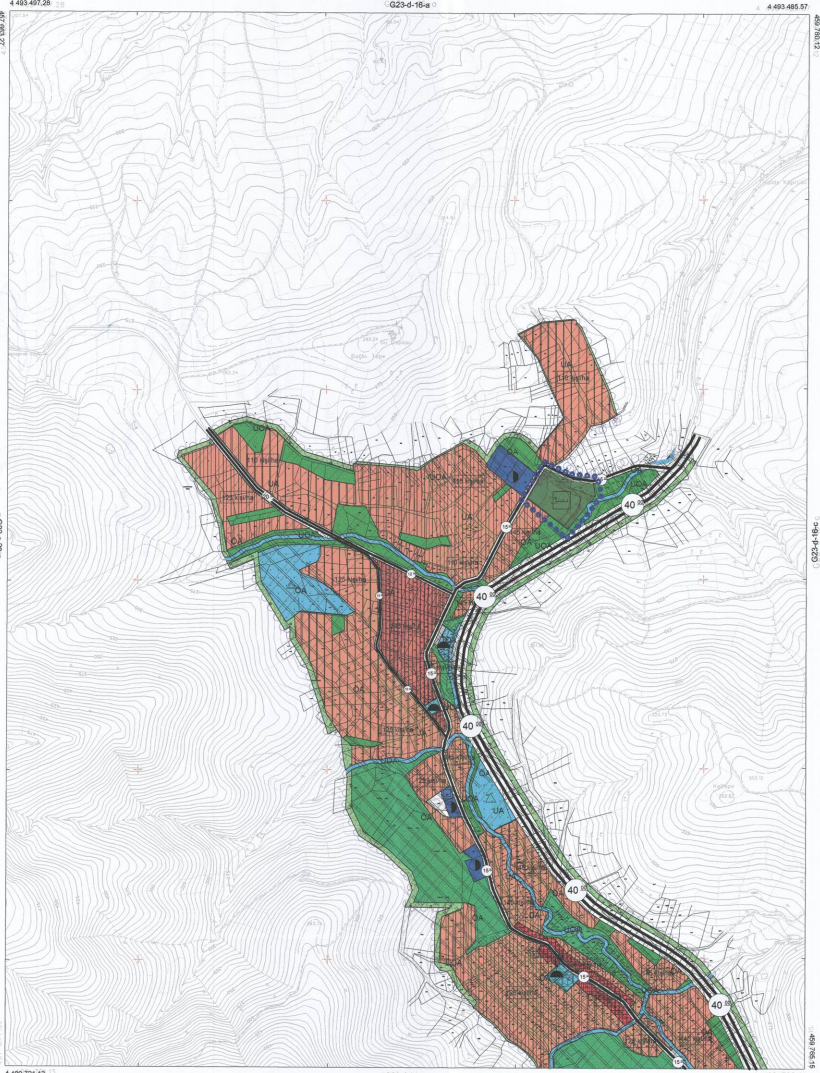

ONAY

Kocaeli Büyükşehir Belediyesi
Fen İşleri, Fotoğrafçılık, Harita ve
Harita Bilgi Sistemleri Müdürlüğü
Kocaeli İlçe M. 1/5000
Seyit Şenel Harita No: 2004
Seyit Şenel Harita No: 2004
Seyit Şenel Harita No: 2004

15.06/2008

Seyit Şenel
Mühür No: 50104885
Mühür No: 50104885



1/5000

Harita: 2005 Tarihli Hava Fotoğrafçılık Üzerinden

Yapılan: F100 - A100 - H100 - P100 - S100 - T100 - U100 - V100 - W100 - X100 - Y100 - Z100

Harita: F100 - A100 - H100 - P100 - S100 - T100 - U100 - V100 - W100 - X100 - Y100 - Z100

Harita: F100 - A100 - H100 - P100 - S100 - T100 - U100 - V100 - W100 - X100 - Y100 - Z100

KONTROL

SEYİT ŞENEL Harita Bilgi Sistemleri
Harita Bilgi Sistemleri
Harita Bilgi Sistemleri

SEYİT ŞENEL Harita Bilgi Sistemleri
Harita Bilgi Sistemleri
Harita Bilgi Sistemleri

KOCAELI-G23-d-16-d
0

0
G24-a3

G24-a2

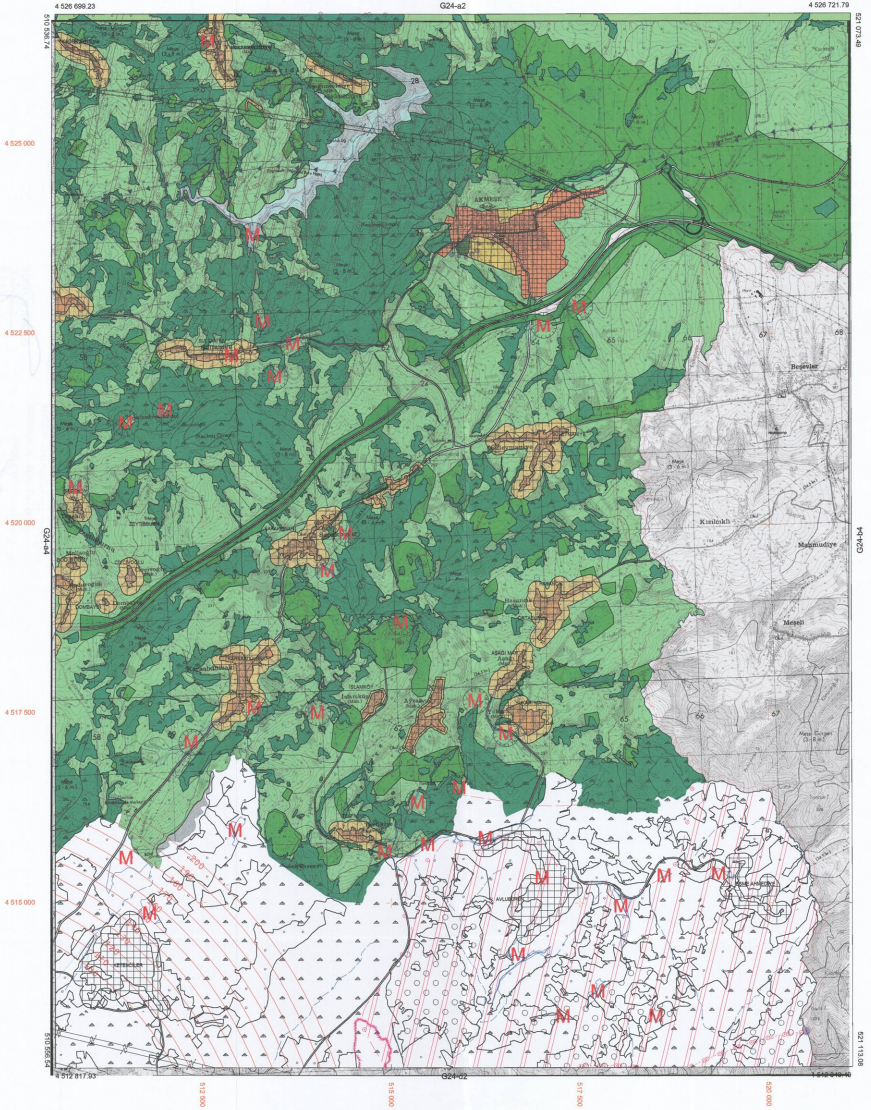

1/25000

0
-G24-a3

06	07	08	09	10	11	12	13	14	15	16	17	18	19	20	21	22	23	24	25
----	----	----	----	----	----	----	----	----	----	----	----	----	----	----	----	----	----	----	----

KOCAELİ
G24-d-01-d

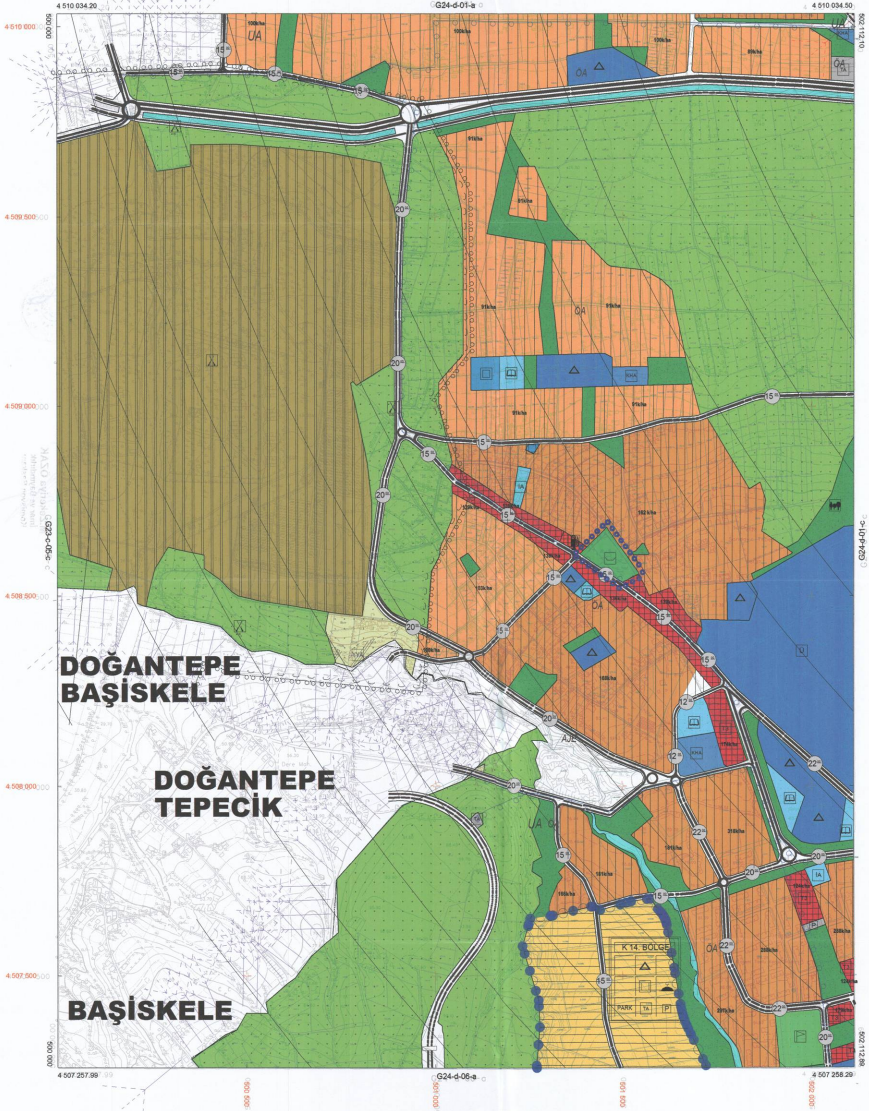

ONAY
Kocaeli Büyükşehir Belediyesi
Ticaret ve Fotoğrafçılık Hizmetleri
Kadıköy İlçesi, Barış 401 10500
Özellik Soruları, Harita ve Ziraat
Büro ve Kurumları için hazırlanmıştır.
Görsel İzlenim ve Ölçüm.

15.08.2006



Genel Müdürlüğü

15.08.2006

15.08.2006

1/5000

Haziran 2005 Tarihli Havva Fotoğraflarından Üretilmiştir.
Yapma Firması: İMHA-HEM Planlama Sanayi ve Ticaret A.Ş.

Proje Mimarı: Hasan TAYGİL
Proje Mimarları: Mustafa ÖZGÖR, Mustafa ÖZGÖR, Mustafa ÖZGÖR

(Handwritten signatures)

KONTROL

ŞEHİR MÜHÜRÜ
Kocaeli Büyükşehir Belediyesi
Harita ve Ziraat
Büro ve Kurumları için hazırlanmıştır.

ŞEHİR MÜHÜRÜ
Kocaeli Büyükşehir Belediyesi
Harita ve Ziraat
Büro ve Kurumları için hazırlanmıştır.

KOCAELİ-G24-d-01-d

0